

Sezione "1-1" - Armatura platea

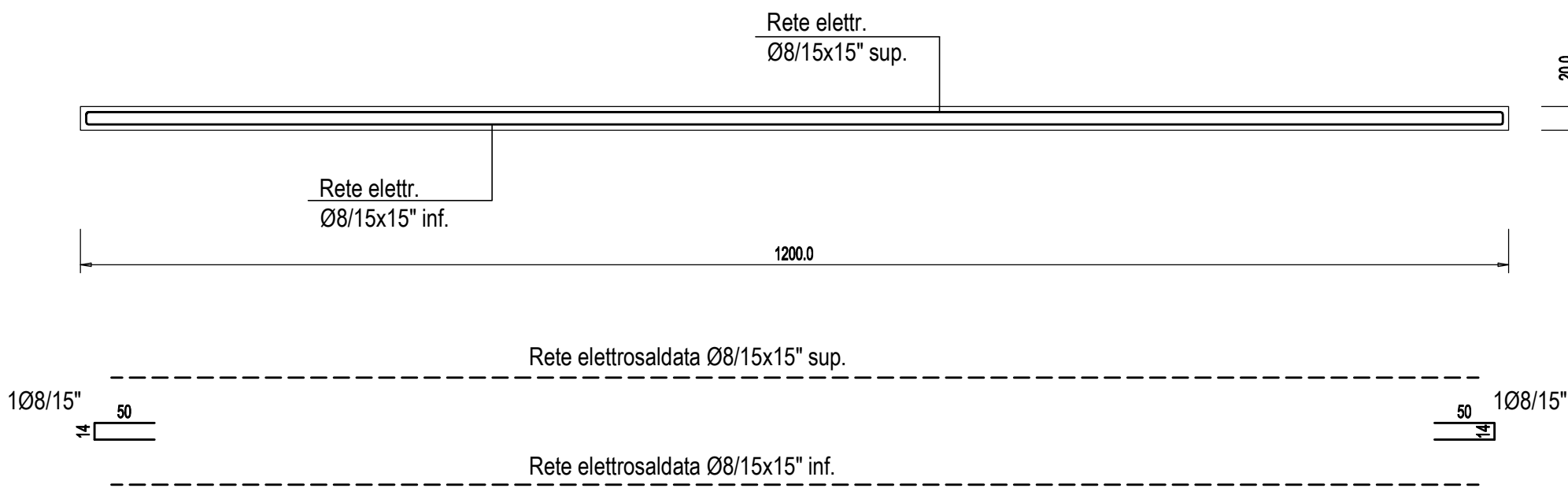

Sezione "2-2" - Armatura platea

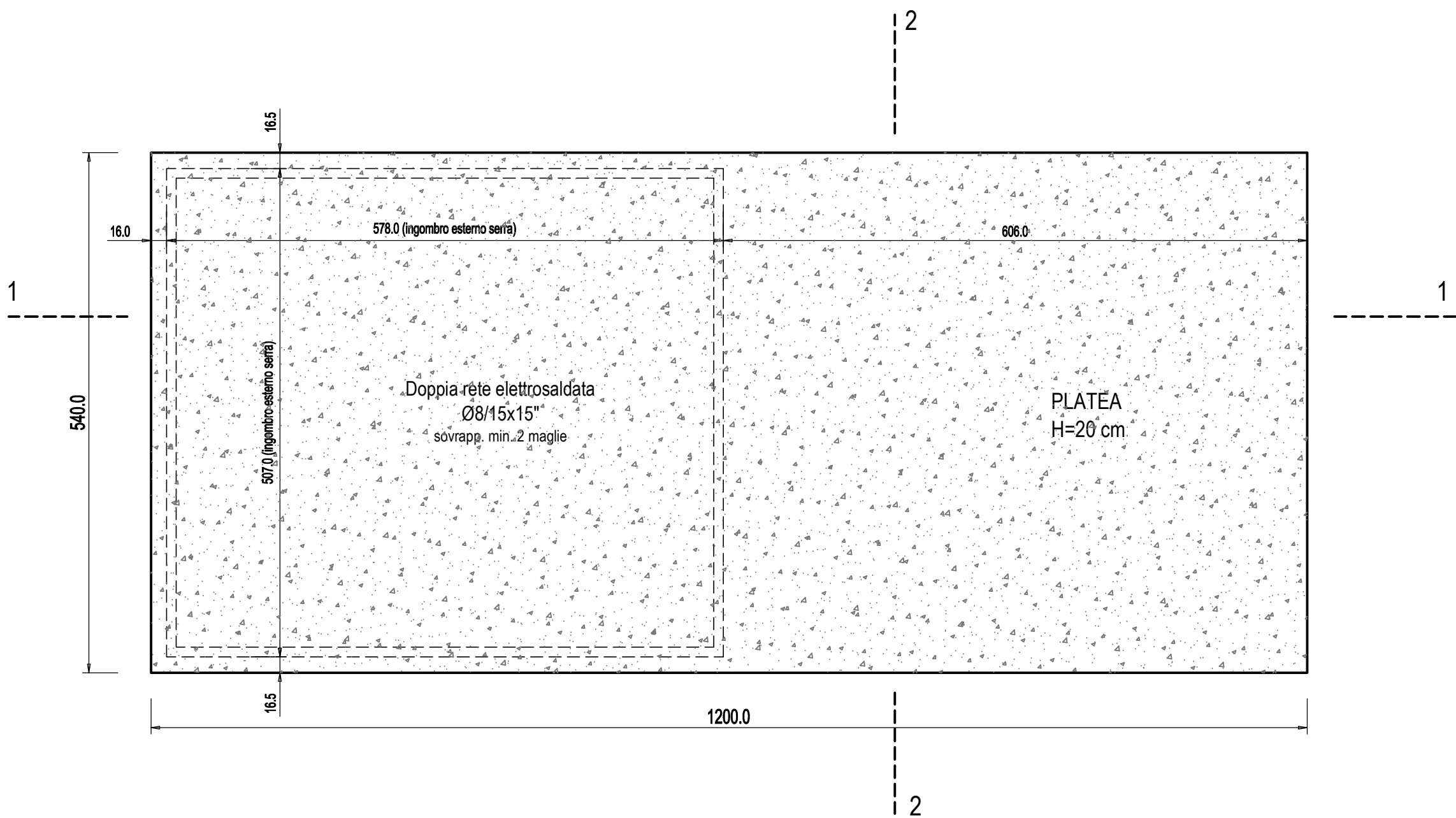
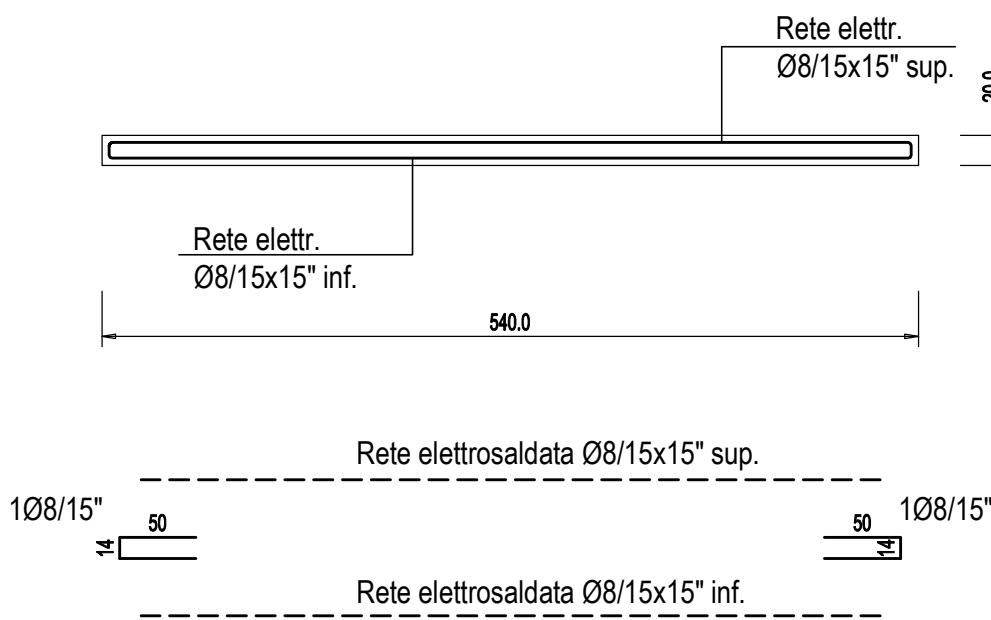

Pianta platea di fondazione

Particolare platea di fondazione
scala 1:10

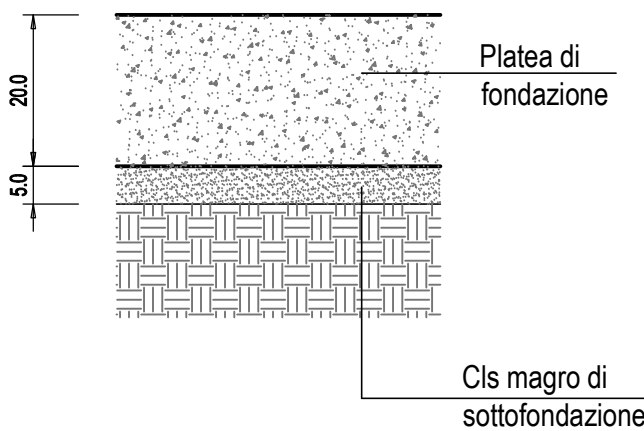

COPRIFERRO FONDAZIONI
(ESPRESSO IN mm)

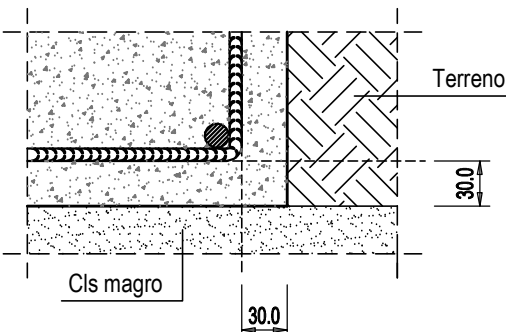

Committente:
Comune di Vezzano sul Crostolo

Rup: Ing. Iunior Simone Morani

Oggetto:
Mulino Boni

Luogo:
Vezzano sul Crostolo



Data: settembre 2025

Titolo:
**PROGETTO DI RESTAURO E
RIGENERAZIONE URBANA DELL'
EX MULINO BONI**

CUP E97C20000090006

PROGETTO ESECUTIVO
Complesso Mulino

STRUTTURE
Strutture di fondazione del padiglione
nel parco

scala 1:50 **EXE STR 07**

PROGETTO ARCHITETTONICO E COORDINAMENTO

PROGETTO STRUTTURALE
Ing. Galeazzi Massimiliano
via S. Ambrogio 4/2 - 42123 Reggio Emilia
tel: 346 6395738 email: ing.maxgaleazzi@gmail.com

PROGETTO IMPIANTI MECCANICI ED ELETTRICI
Ing. Alessandro Orlandi
via A. Gambuzzi 45 - 42123 Reggio Emilia
tel: 0522 569161 email: orlandi_alex@libero.it
Comastri Mirco - STUDIO TECNICO
via Salgari Emilio 6 - 42123 Reggio Emilia
tel: 0522 709543 email: studio@comastri.eu