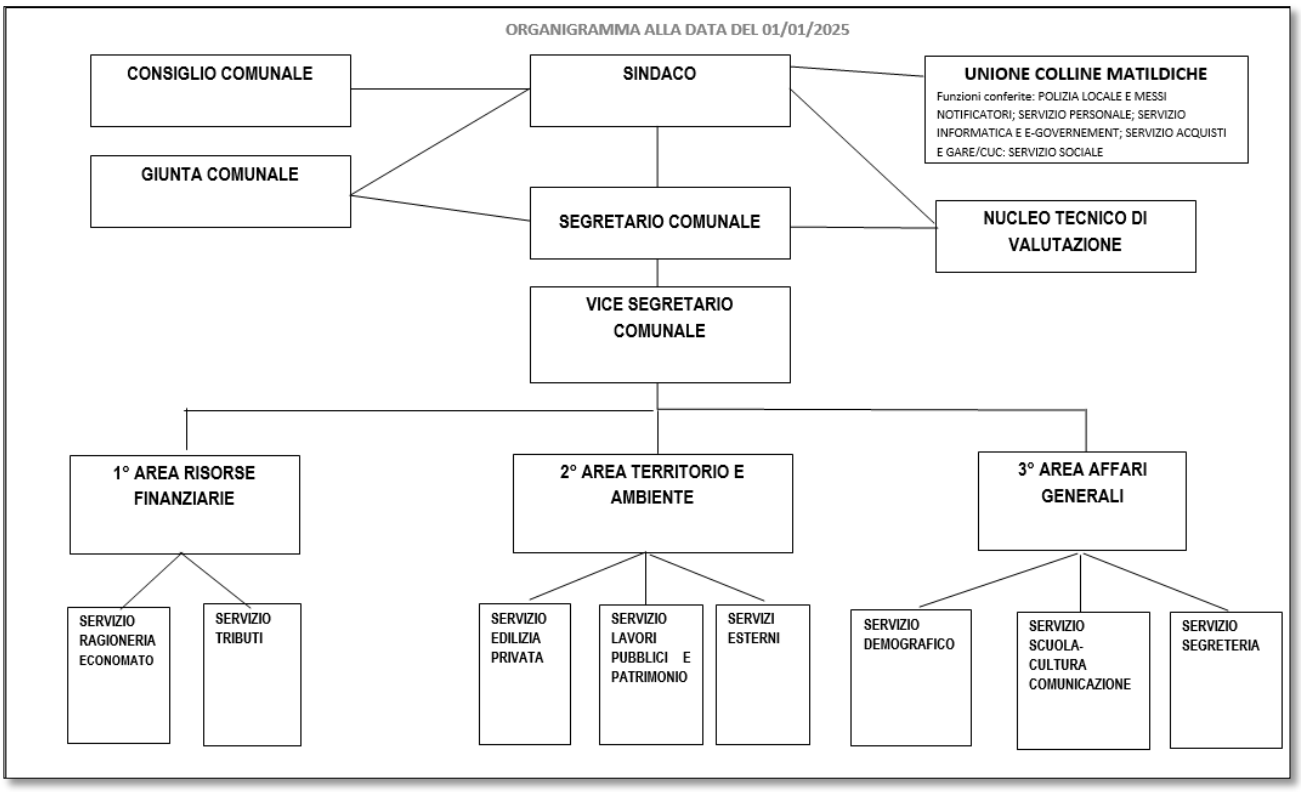
ORGANIGRAMMA ALLA DATA DEL 01/01/2025
CONSIGLIO COMUNALE
SINDACO
UNIONE COLLINE MATILDICHE
Funzioni conferite: POLIZIA LOCALE E MESSI NOTIFICATORI; SERVIZIO PERSONALE; SERVIZIO INFORMATICA E E-GOVERNEMENT; SERVIZIO ACQUISTI E GARE/CUC: SERVIZIO SOCIALE
GIUNTA COMUNALE
SEGRETARIO COMUNALE
NUCLEO TECNICO DI VALUTAZIONE
VICE SEGRETARIO COMUNALE
1° AREA RISORSE FINANZIARIE
2° AREA TERRITORIO E AMBIENTE
3° AREA AFFARI GENERALI
SERVIZIO RAGIONERIA ECONOMATO
SERVIZIO TRIBUTI
SERVIZIO EDILIZIA PRIVATA
SERVIZIO LAVORI PUBBLICI E PATRIMONIO
SERVIZI ESTERNI
SERVIZIO DEMOGRAFICO
SERVIZIO SCUOLA-CULTURA COMUNICAZIONE
SERVIZIO SEGRETERIA