



COMUNE DI VEZZANO SUL CROSTOLO

PROVINCIA DI REGGIO EMILIA

AREA TERRITORIO E AMBIENTE

Piazza Della Libertà n. 1 - 42030 Vezzano sul Crostolo (RE)
Tel.0522/601962 – Fax0522/601947 - C.F. e P.IVA.00441360351

tecnico@comune.vezzano-sul-crostolo.re.it

vezzanosulcrostolo@cert.provincia.re.it

INDIVIDUAZIONE AREE PER POSIZIONAMENTO INFRASTRUTTURE DI RICARICA VEICOLI ELETTRICI

Il presente elaborato costituisce allegato alla deliberazione di Giunta comunale avente ad oggetto **“INDIVIDUAZIONE AREE PER LA REALIZZAZIONE DI INFRASTRUTTURE DI RICARICA ELETTRICA NEL TERRITORIO DEL COMUNE DI VEZZANO SUL CROSTOLO”**.

le aree individuate sono le seguenti:

1. parcheggio pubblico ubicato in adiacenza al campo sportivo comunale – identificazione catastale foglio 7 mappale 367 e foglio 6 mappale 375: n.1 posizione per la realizzazione di n.1 colonnina al servizio di n.2 stalli di sosta;

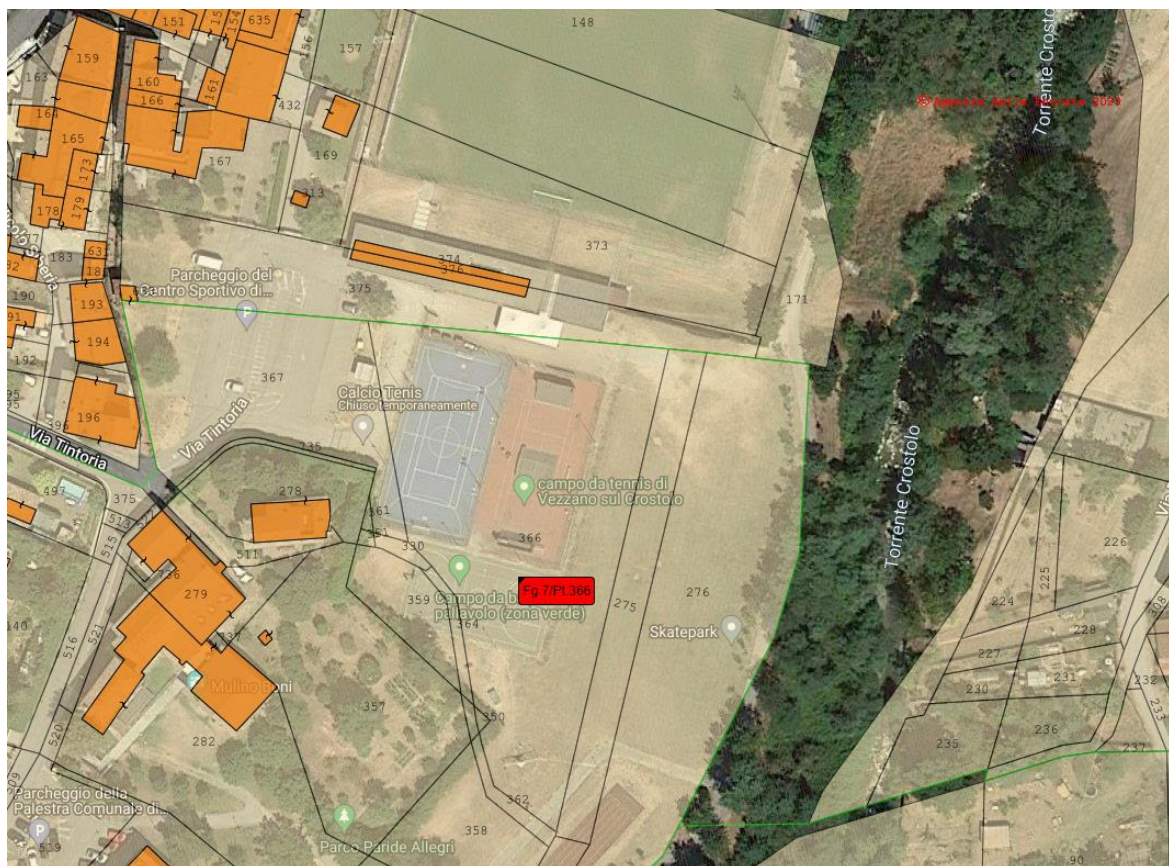

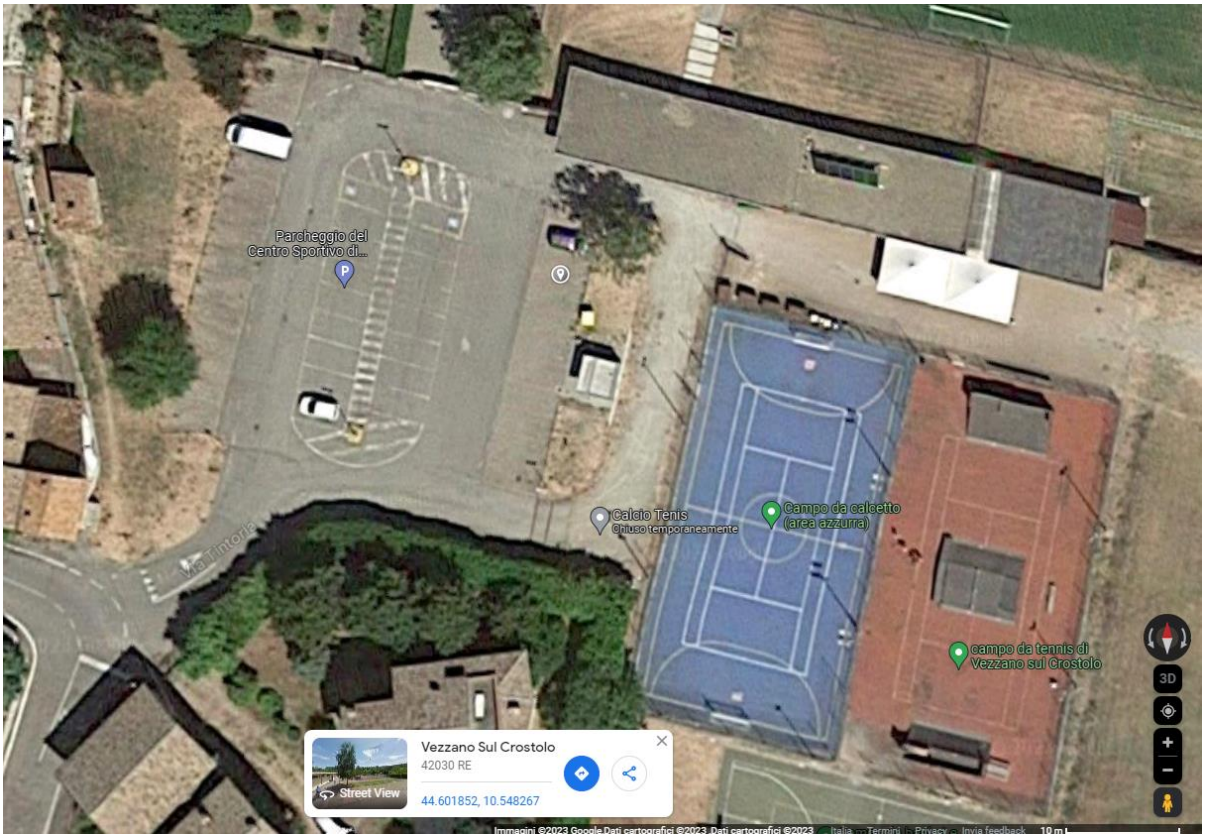
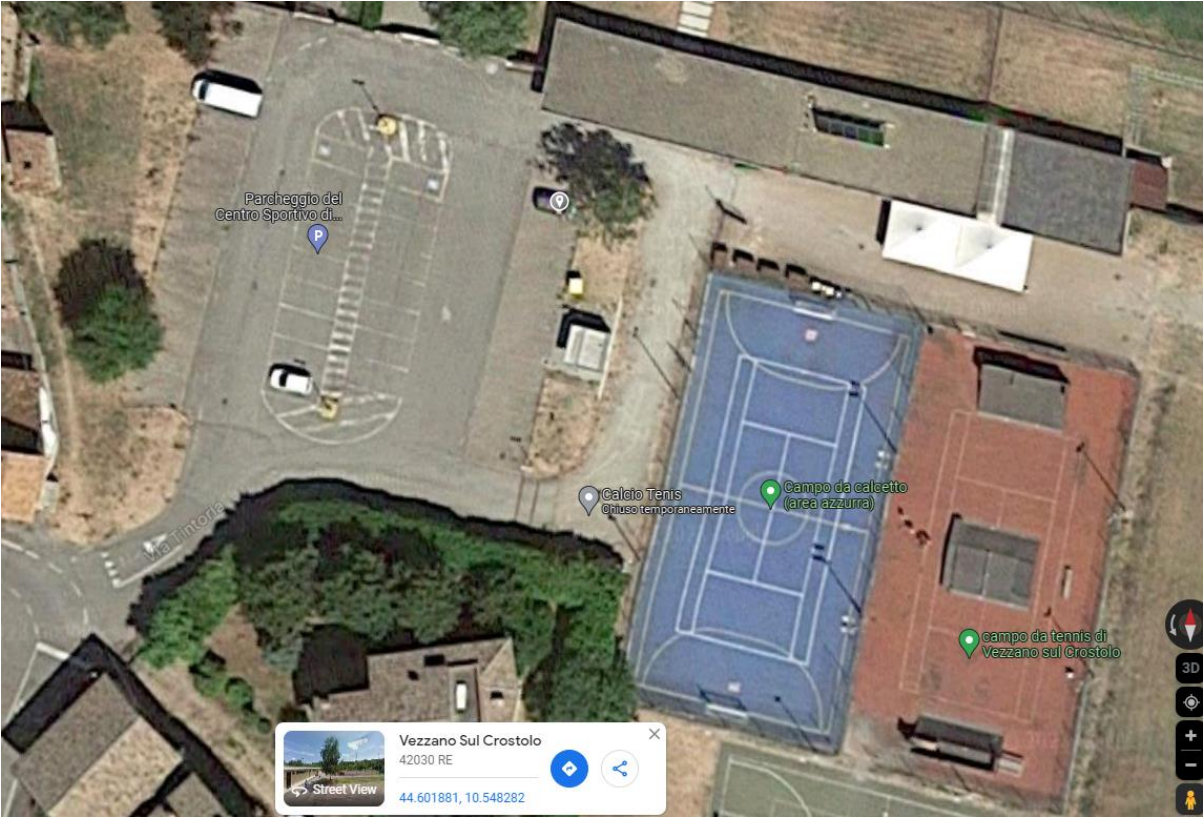

2. parcheggio pubblico ubicato in adiacenza alla palestra comunale - identificazione catastale foglio 7 mappali 365 –: n.1 posizione per la realizzazione di n.1 colonnina al servizio di n.2 stalli di sosta;

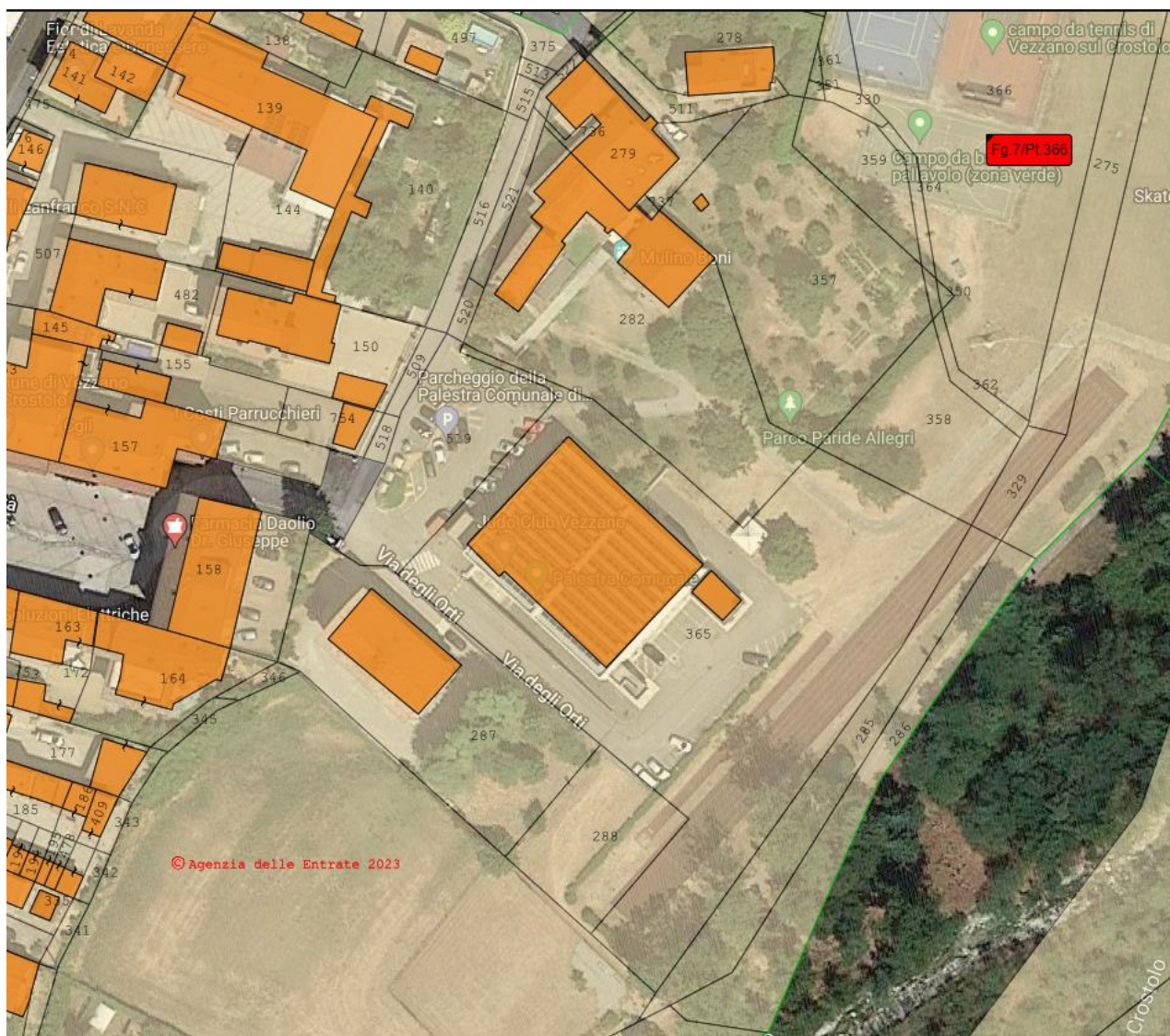

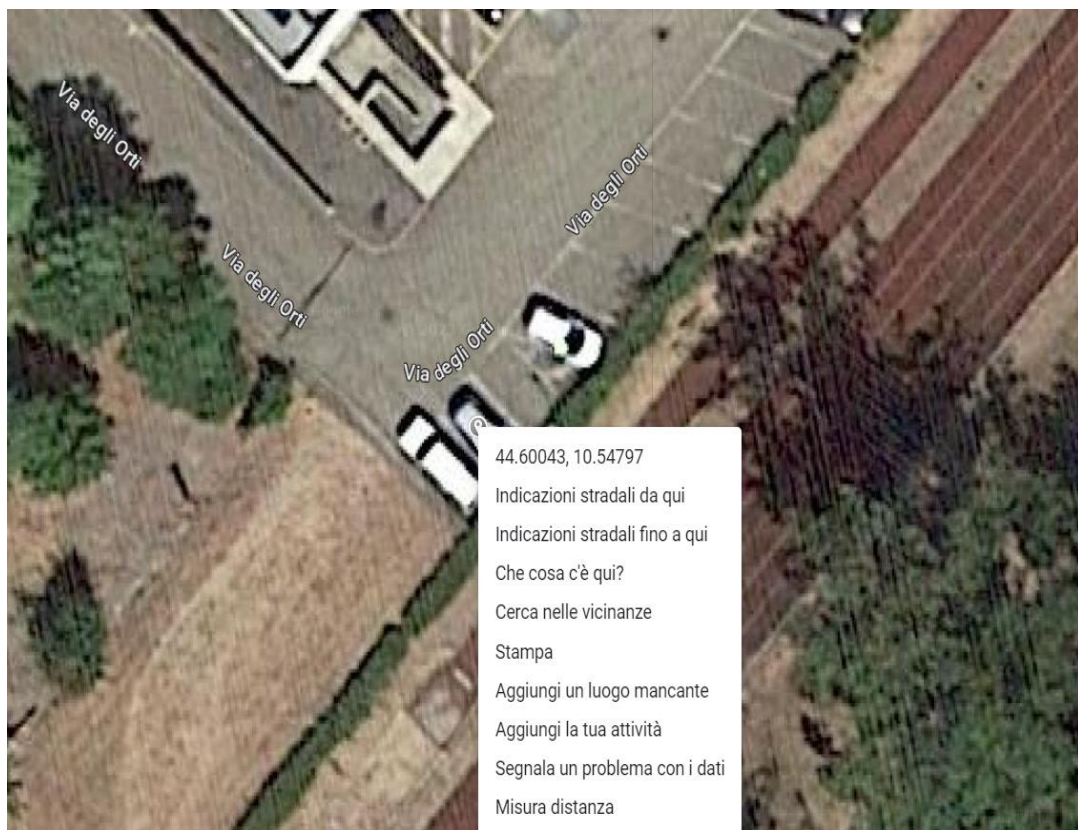
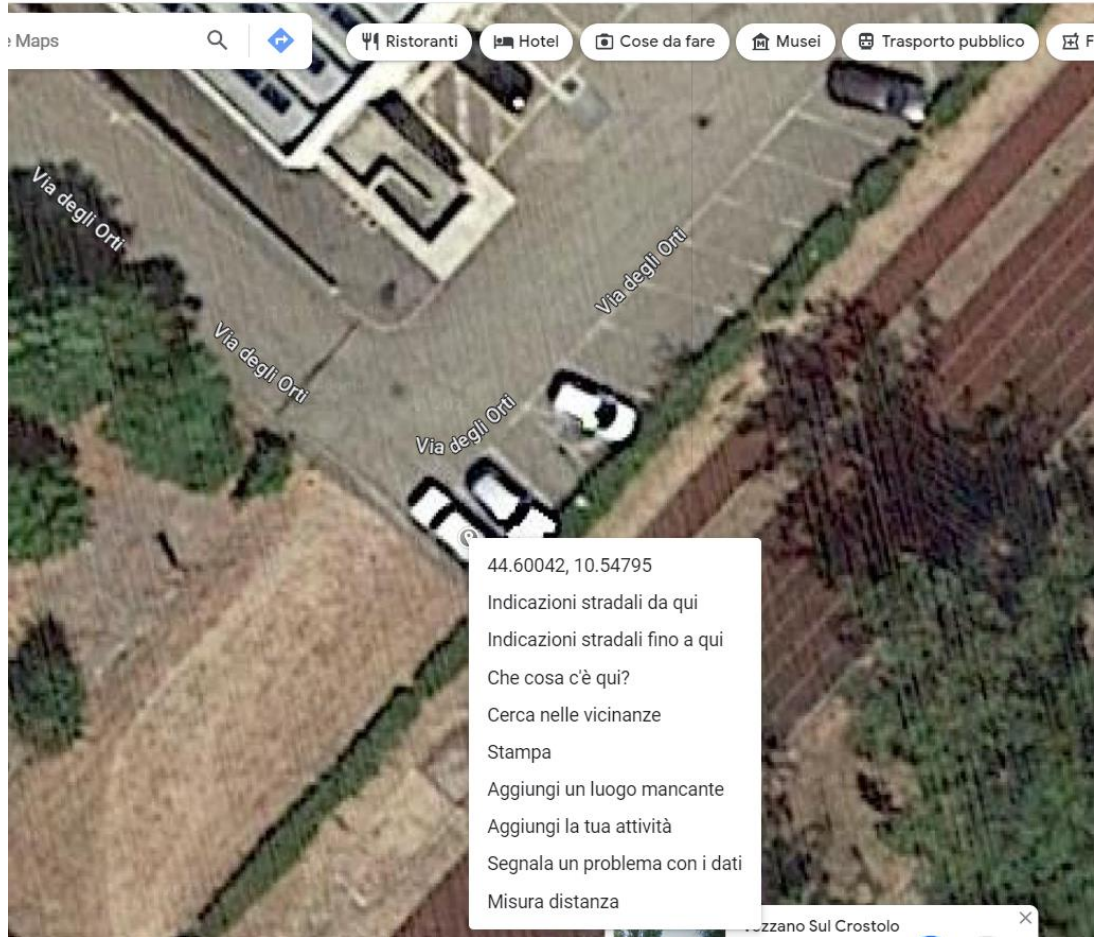

3. parcheggio pubblico ubicato in adiacenza alla Parco Pubbico Pineta - identificazione catastale foglio 19 mappale 134: n.1 posizione per la realizzazione di n.1 colonnina al servizio di n. 2 stalli di sosta;

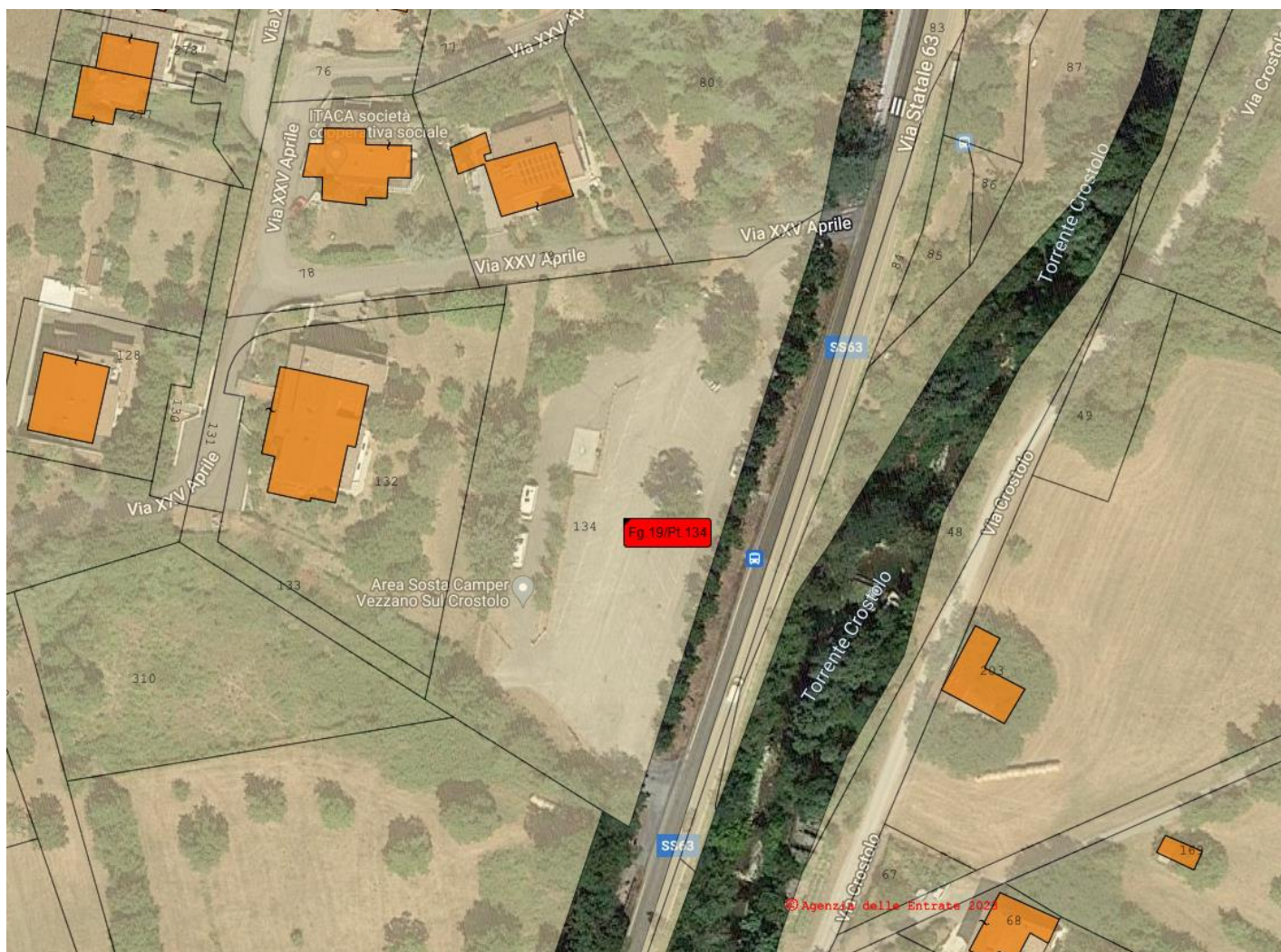



4. parcheggio pubblico ubicato in zona artigianale Sedrio in adiacenza alla sede Bosch – identificazione catastale foglio 2 mappali 268-508: n.1 posizione per la realizzazione di n.1 colonnina al servizio di n. 2 stalli di sosta;

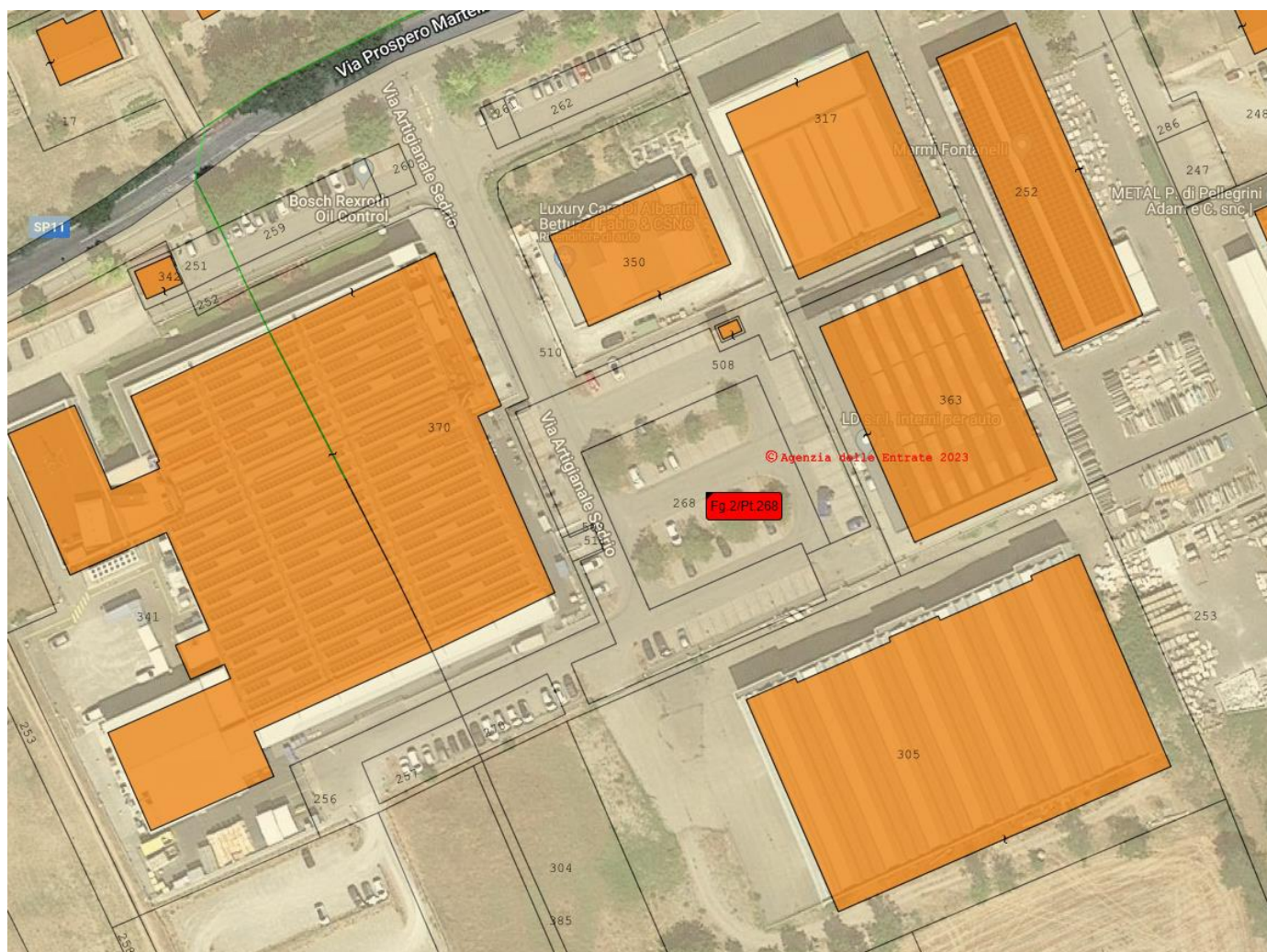

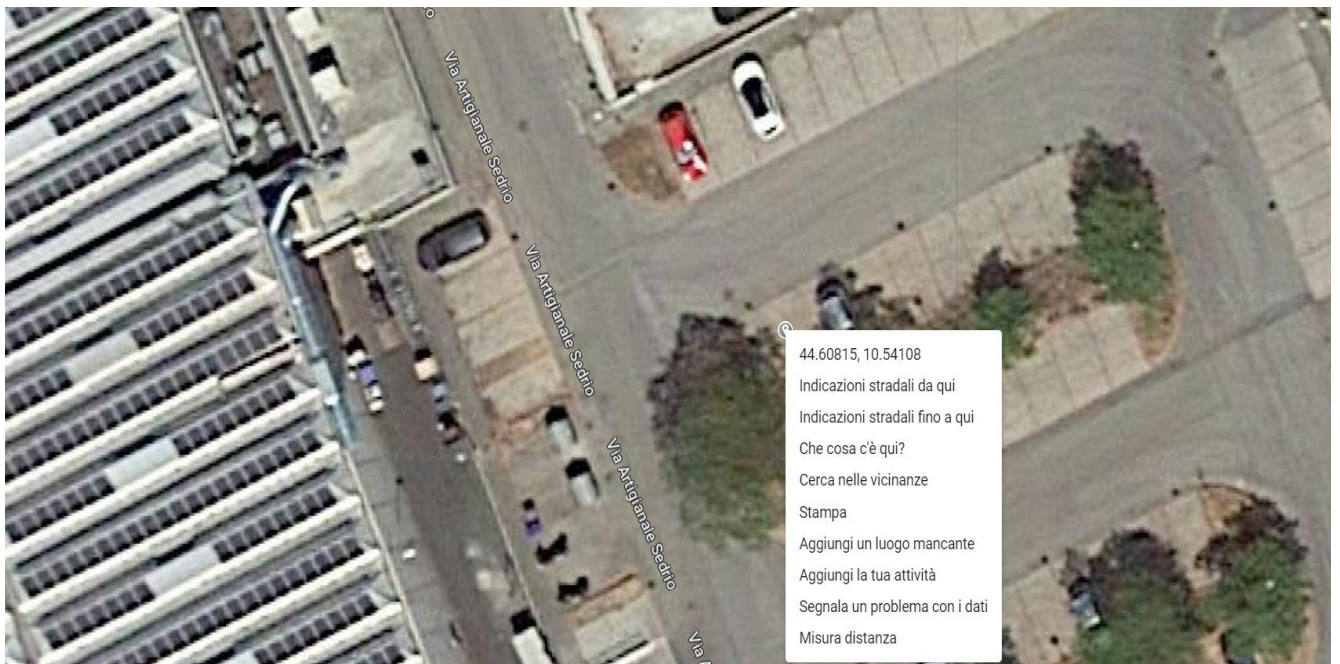
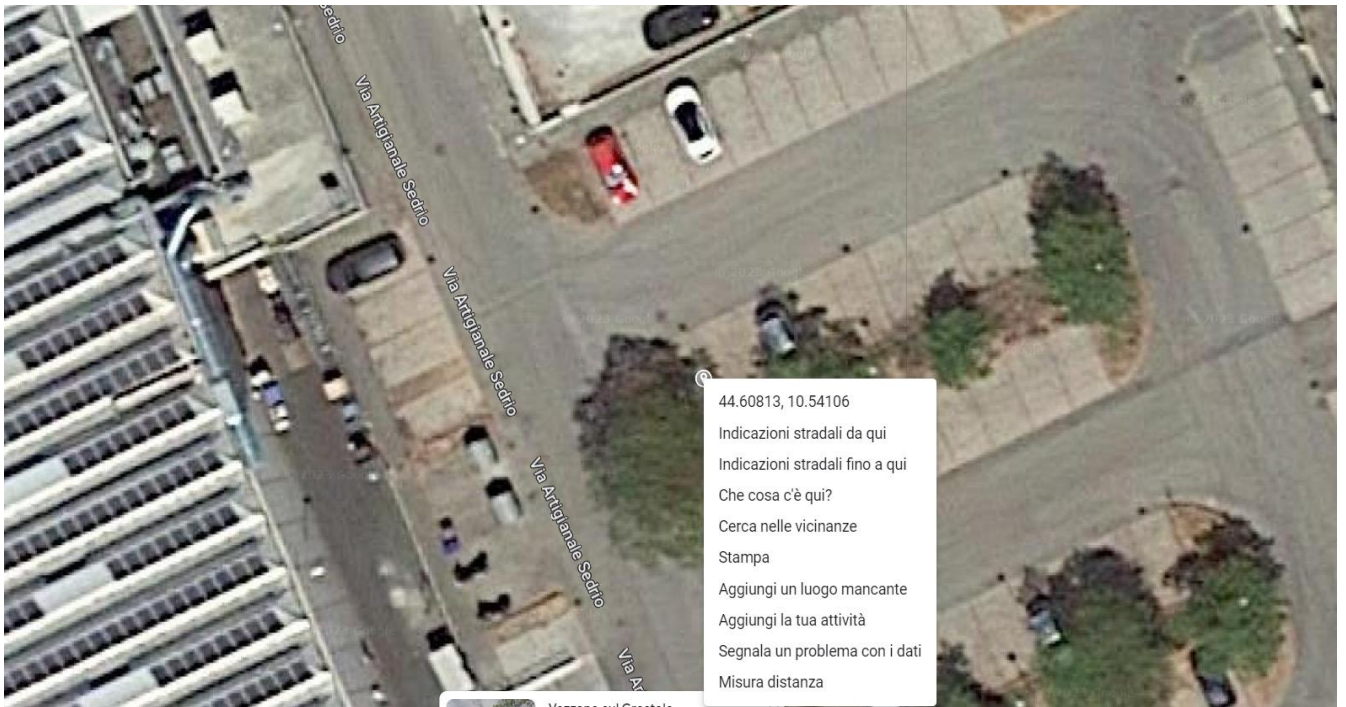

5. parcheggio pubblico ubicato in loc. La Vecchia, fronte Circolo Tricolore - identificazione catastale foglio 33 mappale 198: n.1 posizione per la realizzazione di n.1 colonnina al servizio di n.1 stallo di sosta;



6. parcheggio pubblico ubicato in loc. Pecorile - identificazione catastale foglio 18 mappale 632: n.1 posizione per la realizzazione di n.1 colonnina al servizio di n.1 stallo di sosta;

