

INQUADRAMENTO TERRITORIALE



VIA MATILDICA DEL VOLTO SANTO

Sistema delle "strade dei pellegrini"



Sistema delle infrastrutture e distanze di percorrenza

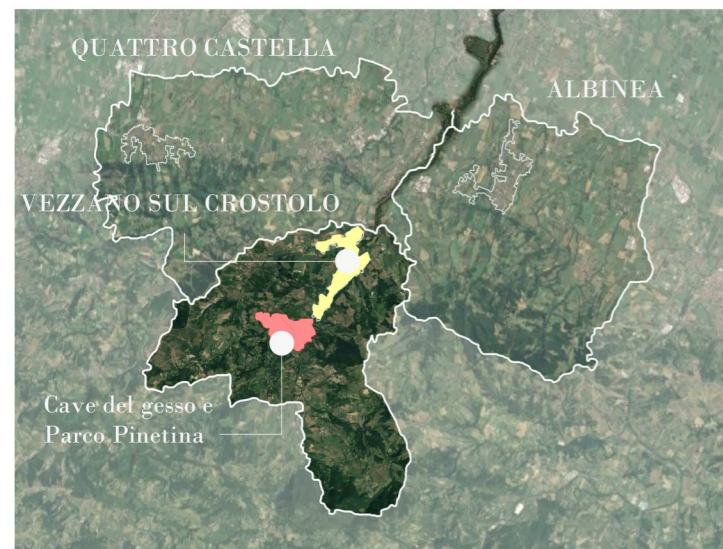

Complesso "Geo Parco": Parco geologico minerario di Vezzano sul Crostolo

UNIONE COLLINE MATILDICHE:

Comuni di Vezzano sul Crostolo, Albinea e Quattro Castella

TESSUTO URBANO DI RIFERIMENTO

LEGENDA

- Percorsi pedonali
- Percorsi ciclabili
- Viabilità principale autoveicoli

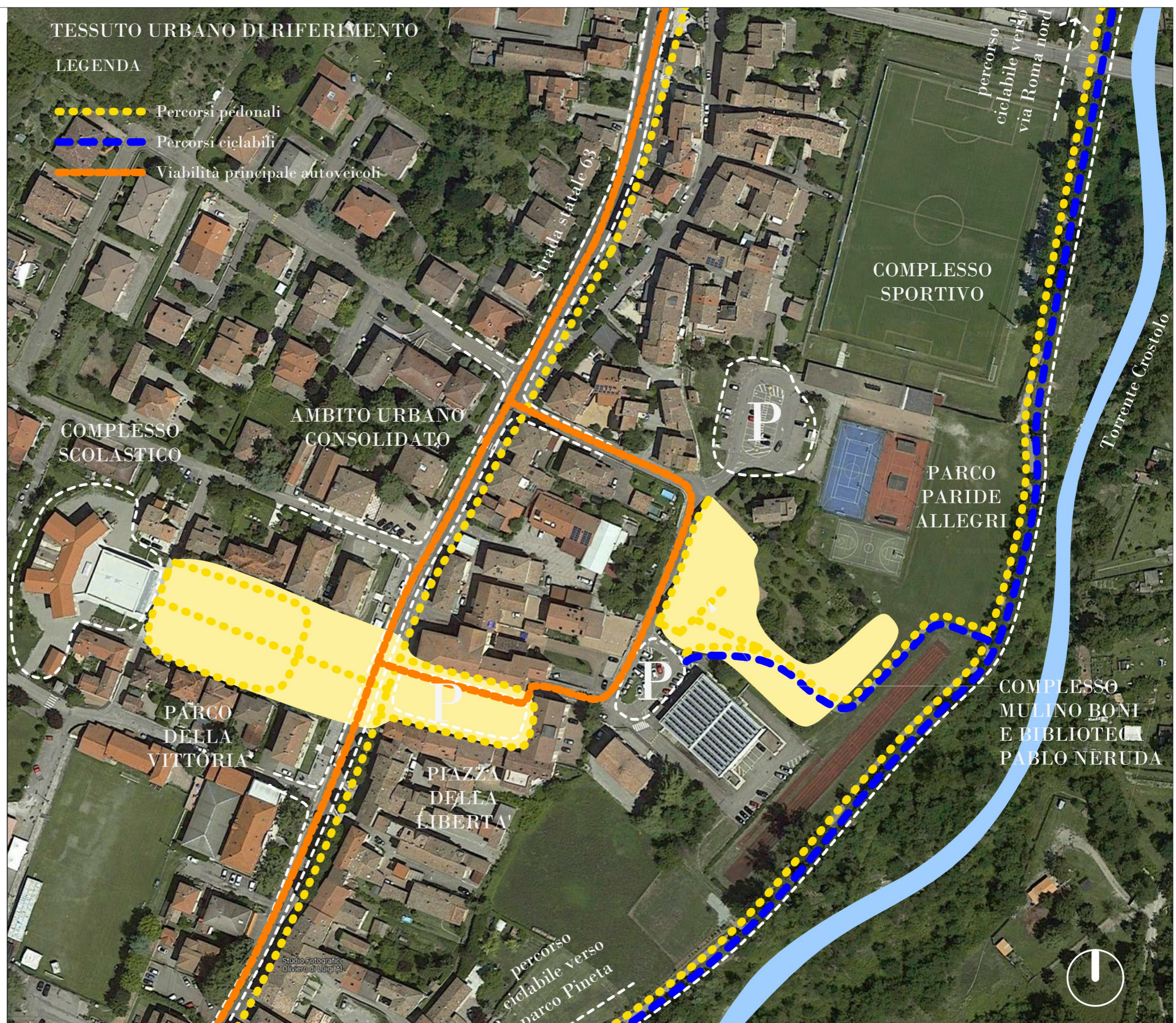

Vezzano sul Crostolo (RE)

22/11/2021

OGGETTO: BANDO RIGENERAZIONE URBANA DI CUI ALLA DELIBERA DI GIUNTA REGIONALE N. 1120 DEL 26.07.2021

INTERVENTO: PROGETTO DI RESTAURO E RIGENERAZIONE URBANA DELL'EX MULINO BONI" (CUP E97C20000090006)

RUP: ING. IUNIOR SIMONE MORANI

PROGETTO ARCHITETTONICO E COORDINAMENTO
UFFICIO PROGETTI architetti associati

Giorgio Adelmo Bertani & Francesca Vezzali
tel 0522.560812 fax 0522.452945
Via E. De Filippo, 20 42123 Reggio Emilia - Italia

<http://www.bertanivezzali.it>

P.IVA 01576560351
bertani.g@bertanivezzali.it
vezzali.f@bertanivezzali.it
studio@bertanivezzali.it

PROGETTO STRUTTURALE
Ing. Galvani Maximiliano
via S. Ambrogio 42 - 42123 Reggio Emilia
tel. 346.6395238 email: ing.magalvani@gmail.com

PROGETTO IMPIANTI MECCANICI ED ELETTRICI
Ing. Alessandro Orlandi
via A. Gambioli 45 - 42123 Reggio Emilia
tel. 0522.569161 email: orlandi_alex@libero.it

Consueti Mirco - STUDIO TECNICO
via Selgati Emilia 6 - 42123 Reggio Emilia
tel. 0522.709543 email: studio@consueti.eu

ELABORATO GRAFICO

01