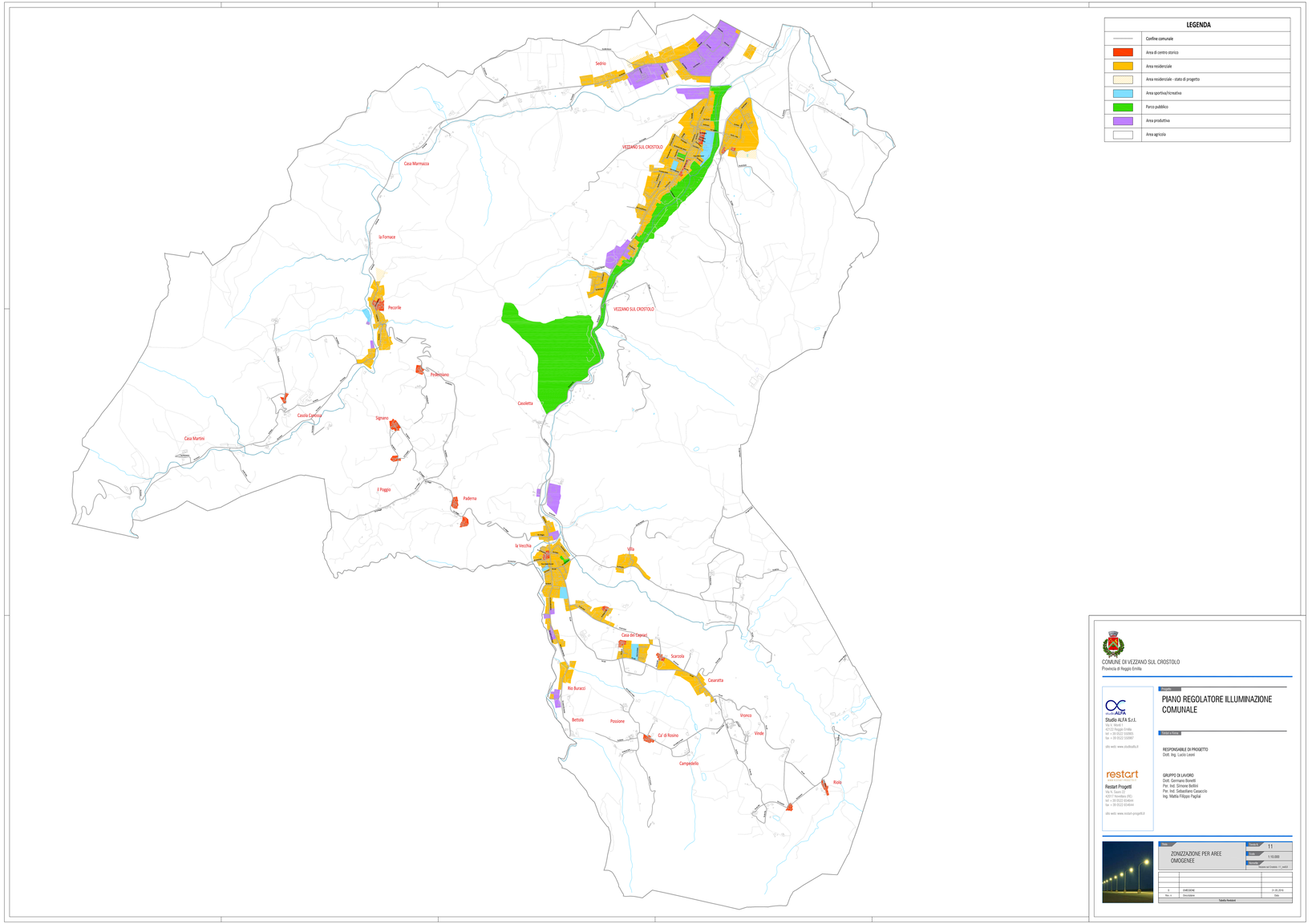

LEGENDA

	Confine comunale
	Area di centro storico
	Area residenziale
	Area residenziale - stato di progetto
	Area sportiva/ricreativa
	Parco pubblico
	Area produttiva
	Area agricola

COMUNE DI VEZZANO SUL CROSTOLO
Provincia di Reggio Emilia

studio ALFA
Studio ALFA S.r.l.
Via V. Monti 1
42122 Reggio Emilia
tel + 39 0522 330805
fax + 39 0522 330807

sito web: www.studioalfa.it

restart
Restart Progetti
Via N. Sauro 22
42017 Novellara (RE)
tel + 39 0522 654644
fax + 39 0522 654644

sito web: www.restart-progetti.it

Progetto

PIANO REGOLATORE ILLUMINAZIONE COMUNALE

Gruppo di lavoro

RESPONSABILE DI PROGETTO
Dott. Ing. Lucio Leoni

GRUPPO DI LAVORO
Dott. Germano Bonetti
Per. Ind. Simone Bellini
Per. Ind. Sebastiano Casaccio
Ing. Mattia Filippo Pagliai

Titolo

ZONIZZAZIONE PER AREE OMOGENEE

Scala 1:10.000

Data 11

Tavola 1

Nome del Tavolo: 11_ALFA

Rev. n.	Descrizione	Data
0	EMISSIONE	21.05.2014

Tabella Revisioni